

D

# *Livro de Ouro*

**PRÓ CONSTRUÇÃO  
DO PRÉDIO DO GINÁSIO  
ESTADUAL DE EXTREMA (MG)**



Extrema, nesta hora, como nunca, precisa de seu auxílio.

Por Lei Estadual foi criado o Ginásio Estadual, desta cidade. A mesma Lei condiciona a instalação a construção, com posterior doação ao Estado, de um prédio apropriado ao funcionamento do Ginásio.

Assim, formou-se a comissão, abaixo relacionada, com as finalidades de angariar fundos, dirigir a construção do prédio, bem como fundar o Ginásio para sua posterior encampação pelo Estado.

Não será necessário explicar aqui os benefícios de tal melhoramento, entretanto, todos compreendem sobre a necessidade de dar seu auxílio.

Sem a sua contribuição nada poderemos fazer.

Seu auxílio será hoje em dia um meio de construirmos o futuro de Extrema, sua grandeza e conseqüentemente o bem estar de seus descendentes, parentes, de seus amigos, ou de um próprio desconhecido que, ombro a ombro com os seus, lutarão pelo prosseguimento do progresso desta terra que Você está ajudando a construir.

Extrema, Março de 1966.

João Babista de Moraes Filho  
Renualdo A. Martins.

Mrs. ~~unidentified~~

Yairton ~~unidentified~~

José Wollers.

João Babista Monteiro

Leomir dos Bonifácio

Nelson Borges

José Augusto Ferreira





LIVRO DE OURO DE CONTRIBUIÇÕES PARA A CONSTRUÇÃO DO GINÁSIO DE EXTREMA

ESCLARECIMENTO

Com a finalidade de elucidar a verdade sobre a construção do Ginásio de Extrema, esclareço que às fls.3 do livro de Ouro onde consta a contribuição de meu pai MALDOMIRO ANTONIO DA SILVA, onde se lê quatro(4) lotes no valor de um milhão de cruzeiros, leia-se dezoito(18) lotes no valor de quatro milhões de cruzeiros, depois esta, com aproximadamente três mil e seiscentos metros quadrados(3.600m<sup>2</sup>) lavrada em cartório desta cidade.

Extrema, 20 de maio de 1.990

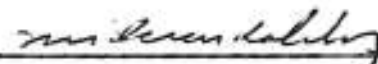

José Oscar da Silva

# GINÁSIO DE EXTREMA

Alfredo Olivotti

NESTA PÁGINA DO LIVRO DE OURO DA HISTÓRIA DE EXTREMA ESTÁ A MINHA CONTRIBUIÇÃO DE

Cr\$ 500.000 (QUINHENTOS MIL CRUZEIROS)

PARA A CONSTRUÇÃO DO PRÉDIO DO GINÁSIO DESTA CIDADE.

EXTREMA, \_\_\_\_\_ DE \_\_\_\_\_ DE 19\_\_\_\_

*Alfredo Olivotti*

ASSINATURA

DATA	HISTÓRICO	DÉBITO	CRÉDITO
4 6 66		500.000	100.000
29 8 66			100.000
21 10 66			100.000
30			100.000
6 3 67			100.000
			1



















# GINÁSIO DE EXTREMA

## João Batista de Moraes Filho

NESTA PÁGINA DO LIVRO DE OURO DA HISTÓRIA DE EXTREMA ESTÁ A MINHA CONTRIBUIÇÃO DE

Cr\$ 200.000 (DUZENTOS MIL CRUZEIROS)

PARA A CONSTRUÇÃO DO PRÉDIO DO GINÁSIO DESTA CIDADE.

EXTREMA, DE DE 19

*João Batista de Moraes Filho*  
ASSINATURA

DATA	HISTÓRICO	DÉBITO	CRÉDITO
14 6 66		200,000	50,000
22 7 66			50,000
	VIAGEM. S.P. EXTREMA.		60,000
28 11 66			50,000
30 7 67	1 Reserwa		70,000









































# GINÁSIO DE EXTREMA

## Angelo Juvenal de Oliveira

NESTA PÁGINA DO LIVRO DE OURO DA HISTÓRIA DE EXTREMA ESTÁ A MINHA CONTRIBUIÇÃO DE

Cr\$ 200.000 (DUZENTOS MIL CRUZEIROS)

PARA A CONSTRUÇÃO DO PRÉDIO DO GINÁSIO DESTA CIDADE.

EXTREMA, DE DE 19

*Angelo Juvenal de Oliveira*  
ASSINATURA

DATA	HISTÓRICO	DÉBITO	CRÉDITO
4 6 66		200.000	205.000
1 8 66			25.000
23 8 66			25.000
14 10 66			25.000
20 7 67			25.000
7 3 68			75.000
			200.000



# GINÁSIO DE EXTREMA

## Jair Crescente

NESTA PÁGINA DO LIVRO DE OURO DA HISTÓRIA DE EXTREMA ESTÁ A MINHA CONTRIBUIÇÃO DE

Cr\$ 200.000 (DUZENTOS MIL CRUZEIROS)

PARA A CONSTRUÇÃO DO PRÉDIO DO GINÁSIO DESTA CIDADE.

EXTREMA, \_\_\_\_\_ DE \_\_\_\_\_ DE 19 \_\_\_\_\_

*Jair Crescente*  
ASSINATURA

DATA	HISTÓRICO	DÉBITO	CRÉDITO
14 6 66		200 000	25 000
3 8 66			25 000
16 9 66			25 000
16 10 66			25 000
11 1 67			25 000
6 3 67			25 000
1 8 67			25 000















# GINÁSIO DE EXTREMA

Luiz de Souza

NESTA PÁGINA DO LIVRO DE OURO DA HISTÓRIA DE EXTREMA ESTÁ A MINHA CONTRIBUIÇÃO DE

Cr\$ 200.000 (DUZENTOS MIL CRUZEIROS)

PARA A CONSTRUÇÃO DO PRÉDIO DO GINÁSIO DESTA CIDADE.

EXTREMA, DE DE 19

*Luiz de Souza*  
ASSINATURA

DATA	HISTÓRICO	DÉBITO	CRÉDITO
7 6 66		200.000	25.000
14 7 66		175.000	25.000
2 9 66		150.000	35.000
5 10 66			25.000
29 11 66			25.000
6 3 67			50.000
28 8 67			25.000



# GINÁSIO DE EXTREMA

## Valter Bonifacio

NESTA PÁGINA DO LIVRO DE OURO DA HISTÓRIA DE EXTREMA ESTÁ A MINHA CONTRIBUIÇÃO DE

Cr\$ 200.000 (DUZENTOS MIL CRUZEIROS)

PARA A CONSTRUÇÃO DO PRÉDIO DO GINÁSIO DESTA CIDADE.

EXTREMA, DE DE 19

*Valter Bonifacio*  
ASSINATURA

DATA			HISTÓRICO	DÉBITO		CRÉDITO	
7	10	1966		200.000		25.000	
14	7	1966				25.000	
16	8	1966				25.000	
2	9	1966				25.000	
28	9	1966				25.000	
21	11	1966				25.000	
1	12	1966				25.000	
23	1	1967					
				200.000			



















































# GINÁSIO DE EXTREMA

Benedito Antunes Ribeiro

NESTA PÁGINA DO LIVRO DE OURO DA HISTÓRIA DE EXTREMA ESTÁ A MINHA CONTRIBUIÇÃO DE

Cr\$ 200.000 (DUZENTOS MIL CRUZEIROS)

PARA A CONSTRUÇÃO DO PRÉDIO DO GINÁSIO DESTA CIDADE.

EXTREMA, DE DE 19

*Benedito Antunes Ribeiro*  
ASSINATURA

DATA	HISTÓRICO	DÉBITO	CRÉDITO
30 6 66		200.000	50.000
22 7 66			20.000
28 9 66			50.000
21 11 66			40.000
20 7 67	1 Bezerro		70.00







# GINÁSIO DE EXTREMA

Rosário de Oliveira Borges

NESTA PÁGINA DO LIVRO DE OURO DA HISTÓRIA DE EXTREMA ESTÁ A MINHA CONTRIBUIÇÃO DE

Cr\$ 200.000 (DUZENTOS MIL CRUZEIROS)

PARA A CONSTRUÇÃO DO PRÉDIO DO GINÁSIO DESTA CIDADE.

EXTREMA, \_\_\_\_\_ DE \_\_\_\_\_ DE 19 \_\_\_\_\_

*Rosário de Oliveira Borges*

ASSINATURA

DATA	HISTÓRICO	DÉBITO	CRÉDITO
4 6 66		200.000	25.000
14 7 66			25.000
19 9 66			25.000
28 11 66			25.000
6 3 67			25.000
28 8 67			25.000
4 3 68			50.000























# GINÁSIO DE EXTREMA

## Antonio Onisto Sobrinho

NESTA PÁGINA DO LIVRO DE OURO DA HISTÓRIA DE EXTREMA ESTÁ A MINHA CONTRIBUIÇÃO DE

**Cr\$ 200.000 (DUZENTOS MIL CRUZEIROS)**

PARA A CONSTRUÇÃO DO PRÉDIO DO GINÁSIO DESTA CIDADE.

EXTREMA, DE DE 19

*Antonio Onisto Sobrinho*  
ASSINATURA

DATA	HISTÓRICO	DÉBITO	CRÉDITO
20 6 66		200 000	25000
22 7 66			20.000
29 8 66			30 000
21 10 66			25000
2 12 66			25.000
11 1 67			25 000
6 3 67			25.000
11 5 67			25.000























# GINÁSIO DE EXTREMA

**Antonio Ribeiro Fernandes**

NESTA PÁGINA DO LIVRO DE OURO DA HISTÓRIA DE EXTREMA ESTÁ A MINHA CONTRIBUIÇÃO DE

**Cr\$ 200.000 (DUZENTOS MIL CRUZEIROS)**

PARA A CONSTRUÇÃO DO PRÉDIO DO GINÁSIO DESTA CIDADE.

EXTREMA, \_\_\_\_\_ DE \_\_\_\_\_ DE 19 \_\_\_\_\_

*Antonio Ribeiro Fernandes*  
ASSINATURA

DATA		HISTÓRICO	DÉBITO		CRÉDITO	
14	7	66	200.000		25000	
14	6	66			5000	
11	1	67			25000	
1	6	67			5000	
20	7	67			50,00	
		1 Rezerv				













# GINÁSIO DE EXTREMA

Elpidio Gomes de Oliveira

NESTA PÁGINA DO LIVRO DE OURO DA HISTÓRIA DE EXTREMA ESTÁ A MINHA CONTRIBUIÇÃO DE

Cr\$ 200.000 (DUZENTOS MIL CRUZEIROS)

PARA A CONSTRUÇÃO DO PRÉDIO DO GINÁSIO DESTA CIDADE.

EXTREMA, \_\_\_\_\_ DE \_\_\_\_\_ DE 19 \_\_\_\_\_

*Elpidio Gomes de Oliveira*  
ASSINATURA

DATA	HISTÓRICO	DÉBITO	CRÉDITO
20 6 66		200000	25000
18 7 66		10000	25000
26 8 66		10000	10000
21 9 66			10000
21 11 66	18 6 67	10000	10000
21 11 66	18 7 67	10000	10000
11 1 67	23-10-67	10000	10000
23 1 67	23-10-67	10000	20000
6 3 67			10000
8 5 67			10000





# GINÁSIO DE EXTREMA

José Onisto

NESTA PÁGINA DO LIVRO DE OURO DA HISTÓRIA DE EXTREMA ESTÁ A MINHA CONTRIBUIÇÃO DE

Cr\$ 200.000 (DUZENTOS MIL CRUZEIROS)

PARA A CONSTRUÇÃO DO PRÉDIO DO GINÁSIO DESTA CIDADE.

EXTREMA, \_\_\_\_\_ DE \_\_\_\_\_ DE 19 \_\_\_\_\_

*José Onisto*  
ASSINATURA

DATA	HISTÓRICO	DÉBITO	CRÉDITO
7 6 66		200.000	45.000
18 7 66			25.000
2 9 66			25.000
21 10 66			25.000
29 11 66			25.000
6 3 67			25.000
23 10 67			25.000



# GINÁSIO DE EXTREMA

Dalcy Lopes da Silva

NESTA PÁGINA DO LIVRO DE OURO DA HISTÓRIA DE EXTREMA ESTÁ A MINHA CONTRIBUIÇÃO DE

Cr\$ 200.000 (DUZENTOS MIL CRUZEIROS)

PARA A CONSTRUÇÃO DO PRÉDIO DO GINÁSIO DESTA CIDADE.

EXTREMA, DE DE 19

*Dalcy Lopes da Silva*  
ASSINATURA

DATA	HISTÓRICO	DÉBITO	CRÉDITO
14 6 66		200.000	25.000
14 7 66			25.000
16 9 66			25.000
23 1 67			25.000
1 6 67			25.000
23 10 67			25.000
7 3 68			25.000
			25.000



























# GINÁSIO DE EXTREMA

## Euclides Benedito de Lima

NESTA PÁGINA DO LIVRO DE OURO DA HISTÓRIA DE EXTREMA ESTÁ A MINHA CONTRIBUIÇÃO DE

Cr\$ 200.000 (DUZENTOS MIL CRUZEIROS)

PARA A CONSTRUÇÃO DO PRÉDIO DO GINÁSIO DESTA CIDADE.

EXTREMA, DE DE 19

*Euclides Benedito de Lima*  
ASSINATURA

DATA	HISTÓRICO	DÉBITO		CRÉDITO	
4 6 1966		200	000	50	000
18 7 66				25	000
29 8 66				25	000
28. 11. 66.				25	000
6 3 68				25	000























# GINÁSIO DE EXTREMA

NESTA PÁGINA DO LIVRO DE OURO DA HISTÓRIA DE EXTREMA ESTÁ A MINHA CONTRIBUIÇÃO DE

Cr\$ [ ]

PARA A CONSTRUÇÃO DO PRÉDIO DO GINÁSIO DESTA CIDADE.

EXTREMA, DE DE 19

*Maacir Gomes de Oliveira*  
ASSINATURA

DATA	HISTÓRICO	DÉBITO	CRÉDITO
7 6 66		2 001 000	25 000
18 7 66			25 000
29 8 66			25 000
5 10 66			25 000
21 11 66			25 000
2 12 66			25 000
11 1 67			25 000
6 3 67			25 000













# GINÁSIO DE EXTREMA

NESTA PÁGINA DO LIVRO DE OURO DA HISTÓRIA DE EXTREMA ESTÁ A MINHA CONTRIBUIÇÃO DE

Cr\$ [ ]

PARA A CONSTRUÇÃO DO PRÉDIO DO GINÁSIO DESTA CIDADE.

EXTREMA, DE DE 19

*Antônio Francisco Barbosa*  
ASSINATURA

DATA	HISTÓRICO	DÉBITO	CRÉDITO
14 6 66		200.000	25000
28 9 66			20.000
30 11 66			25000
1 6 67			20.000
28 8 67			10000
23 10 67			10000
7 3 68			20000
7 5 68			10.00
7 3 68			15.00
			20.00















# GINÁSIO DE EXTREMA

NESTA PÁGINA DO LIVRO DE OURO DA HISTÓRIA DE EXTREMA ESTÁ A MINHA CONTRIBUIÇÃO DE

Cr\$ \_\_\_\_\_ ]

PARA A CONSTRUÇÃO DO PRÉDIO DO GINÁSIO DESTA CIDADE.

EXTREMA, \_\_\_\_\_ DE \_\_\_\_\_ DE 19 \_\_\_\_\_

*Felipe Paulista Costa*

ASSINATURA

DATA	HISTÓRICO	DÉBITO	CRÉDITO
20 6 66		200 000	50,000
14 7 66			25 000
3 8 66			25 000
29 6 66			25 000
11 1 67			25 000
6 3 67			25 000
26 4 67			25 000







# GINÁSIO DE EXTREMA

NESTA PÁGINA DO LIVRO DE OURO DA HISTÓRIA DE EXTREMA ESTÁ A MINHA CONTRIBUIÇÃO DE

Cr\$ \_\_\_\_\_ ( \_\_\_\_\_ )

PARA A CONSTRUÇÃO DO PRÉDIO DO GINÁSIO DESTA CIDADE.

EXTREMA, \_\_\_\_\_ DE \_\_\_\_\_ DE 19 \_\_\_\_\_

*João Luiz de Souza*  
ASSINATURA

DATA	HISTÓRICO	DÉBITO	CRÉDITO
4 7 66		200 000	25 000
26 8 66			25.000
29 11 66			25.000
6 3 67			25.000
26 4 67			25.000
28 8 67			25.000
3 7 68			25.00
3 7 68			25.00-
		Soma	200.00



# GINÁSIO DE EXTREMA

NESTA PÁGINA DO LIVRO DE OURO DA HISTÓRIA DE EXTREMA ESTÁ A MINHA CONTRIBUIÇÃO DE

Cr\$ \_\_\_\_\_ [ \_\_\_\_\_ ]

PARA A CONSTRUÇÃO DO PRÉDIO DO GINÁSIO DESTA CIDADE.

EXTREMA, \_\_\_\_\_ DE \_\_\_\_\_ DE 19 \_\_\_\_\_

*Silvestre Medeiros*  
ASSINATURA

DATA	HISTÓRICO	DÉBITO	CRÉDITO
4 7 66		900.000	950.000
3 8 66			25.000
16 9 66			25.000
21 11 66			25.000
6 3 67			25.000
26 4 67			25.000
26 4 67			25.000
1 6 67			25.000
		800.000	200.000







































F O L H A S   E M   B R A N C O

FOLHAS DE NS. 137 a 159

E

FOLHAS DE NS. 161 a 165







L I V R O   D E   O U R O

N º   2

# GINÁSIO DE EXTREMA

*Campanha p/ telhas Brasilit*

NESTA PÁGINA DO LIVRO DE OURO DA HISTÓRIA DE EXTREMA ESTÁ A MINHA CONTRIBUIÇÃO DE

N Cr\$ 10,00 (cada Telha )

PARA A CONSTRUÇÃO DO PRÉDIO DO GINÁSIO DESTA CIDADE.

EXTREMA, DE DE 19

*Wilson Roberto Mendes*  
ASSINATURA

DATA	HISTÓRICO	DÉBITO	CRÉDITO
7 66		100000	16 000
4 67			20 000
12 67			<del>10 000</del>
6 67			10 000
7 67			10 000
10 67			10 000
10 67			10 000
			14 000



# GINÁSIO DE EXTREMA

*Campanha p/ Felhas Brasil*

NESTA PÁGINA DO LIVRO DE OURO DA HISTÓRIA DE EXTREMA ESTÁ A MINHA CONTRIBUIÇÃO DE

n Cr\$ 10,00 ( Cada Felha )

PARA A CONSTRUÇÃO DO PRÉDIO DO GINÁSIO DESTA CIDADE.

EXTREMA, DE DE 19

*José Antonio de Oliveira*  
ASSINATURA

DATA	HISTÓRICO	DÉBITO	CRÉDITO
4 7 66		100,000	12.500
1 8 66			12500
5 10 66			25.000
11 1 67			12500
6 3 67			21.500



















# GINÁSIO DE EXTREMA

*Campaña p/ telhas Brasilit*

NESTA PÁGINA DO LIVRO DE OURO DA HISTÓRIA DE EXTREMA ESTÁ A MINHA CONTRIBUIÇÃO DE

R Cr\$ *10,00* | *cada telha* |

PARA A CONSTRUÇÃO DO PRÉDIO DO GINÁSIO DESTA CIDADE.

EXTREMA, DE DE 19

*Alfredo Lourenço Nascimento Filho*  
ASSINATURA

DATA	HISTÓRICO	DÉBITO	CRÉDITO
<i>26 8 66</i>		<i>100.000</i>	<i>20.000</i>
<i>28 9 66</i>			<i>20.000</i>
<i>21 10 66</i>			<i>20.000</i>
<i>26 11 67</i>			<i>20.000</i>
<i>26 12 67</i>			<i>20.000</i>











# GINÁSIO DE EXTREMA

*Campanha de Telhas Brasilit*

NESTA PÁGINA DO LIVRO DE OURO DA HISTÓRIA DE EXTREMA ESTÁ A MINHA CONTRIBUIÇÃO DE

R Cr\$ *10,00* ( *cada telha* )

PARA A CONSTRUÇÃO DO PRÉDIO DO GINÁSIO DESTA CIDADE.

EXTREMA, \_\_\_\_\_ DE \_\_\_\_\_ DE 19 \_\_\_\_\_

ASSINATURA

DATA	HISTÓRICO	DÉBITO	CRÉDITO
28	<i>Mario de Toledo / beirão</i>		30,000
28	<i>Benedito José Toledo / beirão</i>		30,000
20	<i>+ 1x Jorge Nunes do Prado</i>		14,00
20	<i>+ 1x José Saes Dorez</i>		10,00
20	<i>+ 1x Alfredo Pedro da Silva</i>		9,50
20	<i>+ 1x Antonio Costa de Silveira</i>		12,50
20	<i>+ 1x Seriano de Couto</i>		10,60
20	<i>+ 1x Antonio Pereira Lima's</i>		21,00





































































# GINÁSIO DE EXTREMA

Sumzunha zana kethus "Musikalit"

NESTA PÁGINA DO LIVRO DE OURO DA HISTÓRIA DE EXTREMA ESTÁ A MINHA CONTRIBUIÇÃO DE

R\$ Cr\$ 50,00 [ Kader kethus ]

PARA A CONSTRUÇÃO DO PRÉDIO DO GINÁSIO DESTA CIDADE.

EXTREMA, DE DE 19

ASSINATURA

DATA	HISTÓRICO	DÉBITO	CRÉDITO
25 4 67	Joakim M. Lopes laucado	10 00	10 00
25 4 67	Miguel Picorelli kops laucado	10 00	10 00
25 4 67	Hubertus Gili	10 00	10 00
25 4 67	Heidem Baisi Gili	10 00	10 00
25 4 67	JOSMAR FANTINI DE OLIVEIRA	10 00	10 00
25 4 67	ALFREDO OLIVOTTI NETO	10 00	10 00
25 4 67	MARCIA VALERIA OLIVOTTI	10 00	10 00
25 4 67	Amal de Pais	10 00	
25 4 67	Conceição Nascimento Pais	10 00	

# GINÁSIO DE EXTREMA

*Amazônia* *Grande Telhas* " *Brasil* "

NESTA PÁGINA DO LIVRO DE OURO DA HISTÓRIA DE EXTREMA ESTÁ A MINHA CONTRIBUIÇÃO DE

*Cr\$ 30,00* [ *Grande Telhas* ]

PARA A CONSTRUÇÃO DO PRÉDIO DO GINÁSIO DESTA CIDADE.



EXTREMA, DE DE 19

ASSINATURA

DATA	HISTÓRICO	DÉBITO	CRÉDITO
26 4 67	<i>Emmanuel</i>	10,00	10,00
26 4 67	<i>Mair Elementar e Lind.</i>	10,00	10,00
26 4 67	<i>Antônio Aparecido e Lind.</i>	10,00	10,00
26 4 67	<i>Salmo Corais</i>	10,00	10,00
26 4 67	<i>Carla B. de Moraes</i>	10,00	10,00
26 4 67	<i>Direção Santos</i>	10,00	
26 4 67	<i>Juarez Corsi dos Santos</i>	10,00	
26 4 67	<i>Magda M. Moura</i>	10,00	10,00
" " "	<i>Odete M. Magris</i>	10,00	10,00
" " "	<i>José S. Marcelles</i>	10,00	



# GINÁSIO DE EXTREMA

 \* \* \* \* \*
 

NESTA PÁGINA DO LIVRO DE OURO DA HISTÓRIA DE EXTREMA ESTÁ A MINHA CONTRIBUIÇÃO DE

 Cr\$ 50,00      ( Labor kelhu )

PARA A CONSTRUÇÃO DO PRÉDIO DO GINÁSIO DESTA CIDADE.

EXTREMA, \_\_\_\_\_ DE \_\_\_\_\_ DE 19 \_\_\_\_\_

ASSINATURA

DATA			HISTÓRICO	DÉBITO	CRÉDITO
25	4	67	Valker Bonifacio	1000	1000
25	4	67	Marmélia Lopes Bonifacio	1000	1000
25	4	67	Alfredo Brito da Cunha	1000	1000
25	..	..	Pedra Santa	1000	1000
25	..	..	Maria Luis Quisto	1000	1000
25	..	..	Glória Aparecida Bertolotti	1000	1000
25	4	67	Domingo Bonifacio	1000	1000
25	4	67	Maria Volkan Bonifacio	1000	
26	4	67	Quintino S. Nascimento	1000	1000
26	4	67	Candida F. de Lima	1000	1000



# GINÁSIO DE EXTREMA

Campanha para o Ginásio "Brasil" de Extrema

NESTA PÁGINA DO LIVRO DE OURO DA HISTÓRIA DE EXTREMA ESTÁ A MINHA CONTRIBUIÇÃO DE

R\$ Cr\$ 10,00 1. Fábio Kelher

PARA A CONSTRUÇÃO DO PRÉDIO DO GINÁSIO DESTA CIDADE.

EXTREMA, DE DE 19

ASSINATURA

DATA	HISTÓRICO	DÉBITO	CRÉDITO
25 4 67	Benedito José de Toledo Filho	1000	1000
25 4 67	Atílio Francisco de Toledo	1000	1000
25 4 67	Levina Machado	1000	1000
25 4 67	Leonardo Brito	1000	1000
25 4 67	Musa Calderaro de Souza	10.00	10.00
25 4 67	Juvencio Luiz Maximiano	10.00	10.00
25 4 67	Joly Maximiano	10.00	10.00
25 4 67	Olavo Martins Rosa	10.00	10.00
25 4 67	Joana G. Gabriel Rosa	10.00	10.00
	José Beneditino de	10.00	10.00

# GINÁSIO DE EXTREMA

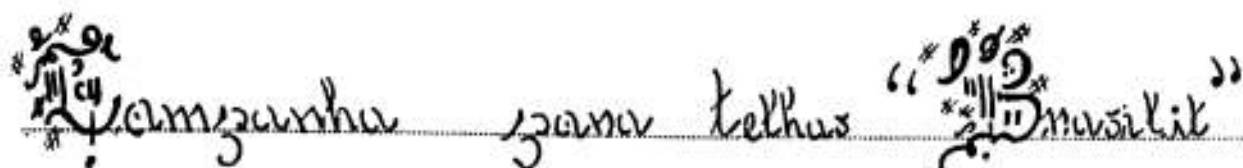
 Comunidade Zaman Kelhas "Musik"

NESTA PÁGINA DO LIVRO DE OURO DA HISTÓRIA DE  
 EXTREMA ESTÁ A MINHA CONTRIBUIÇÃO DE

Cr\$ 10,00 (Zaman Kelhas)

PARA A CONSTRUÇÃO DO PRÉDIO DO GINÁSIO  
 DESTA CIDADE.

EXTREMA, DE DE 19

ASSINATURA

DATA	HISTÓRICO	DÉBITO	CRÉDITO
25 4 67	Israquim Prasil Oliveira	10,00	10,00
25 4 67	Catharina B. Oliveira	10,00	10,00
25 4 67	Zaman de Freitas	10,00	10,00
25 4 67	Adacy Vivacqua Freitas	10,00	10,00
25 4 67	Eudimendes Jesus de Barros	10,00	10,00
25 4 67	Judith deus Olivetti Lima	10,00	10,00
25 4 67	Luiz Ken-biti Kameyru	10,00	10,00
25 4 67	Luizilia Cardoso Kameyru	10,00	10,00
25 4 67	Mano Barbosa Rosa	10,00	10,00
25 4 67	Raquel Pereira de Almeida	10,00	10,00



# GINÁSIO DE EXTREMA

*Campanha para Velhas "Brasil"*

NESTA PÁGINA DO LIVRO DE OURO DA HISTÓRIA DE EXTREMA ESTÁ A MINHA CONTRIBUIÇÃO DE .

Cr\$ 10,00 [ Eabar Velhas ]

PARA A CONSTRUÇÃO DO PRÉDIO DO GINÁSIO DESTA CIDADE.

EXTREMA, DE DE 19

ASSINATURA

DATA	HISTÓRICO	DÉBITO	CRÉDITO
25 4 67	Conceição Lúcia de Lima	10,00	10,00
	Aluis de Saug	10,00	10,00
	Aluis Amaro de Saug	10,00	10,00
	Eduardo Gomes de Saug	10,00	10,00
	Margarida Gomes Pinto	10,00	10,00
25 4 67	Germano Girli	10,00	10,00
	Osceles Basaglia Olivetti	10,00	10,00
	Mara Lúcia Olivetti	10,00	10,00
	Onofre Lute	10,00	10,00
	Maria Antoneta S. Lute	10,00	10,00

# GINÁSIO DE EXTREMA

Compartilhar minha história "nasilit"

NESTA PÁGINA DO LIVRO DE OURO DA HISTÓRIA DE EXTREMA ESTÁ A MINHA CONTRIBUIÇÃO DE

Cr\$ 50,00 | Euba Kethus

PARA A CONSTRUÇÃO DO PRÉDIO DO GINÁSIO DESTA CIDADE.

EXTREMA, DE DE 19

ASSINATURA

DATA	HISTÓRICO	DÉBITO	CRÉDITO
27.4.67	Basilio Yosi de Toledo	10,00	10,00
27.4.67	Maria Parecida de Toledo	10,00	10,00
28.4.67	Emman F. de Toledo	10,00	10,00
28.4.67	Emmi B. Toledo	10,00	10,00
	Palmeira de Oliveira	10,00	10,00
	Luiz de Oliveira Neto	10,00	10,00
	Antônio de Souza Neto	10,00	10,00
	Jose de Toledo	10,00	10,00
	Isabel da Toledo	10,00	10,00



# GINÁSIO DE EXTREMA

*Campanha para telhas "Do Brasil"*

NESTA PÁGINA DO LIVRO DE OURO DA HISTÓRIA DE EXTREMA ESTÁ A MINHA CONTRIBUIÇÃO DE

*Cr\$ 10,00* | *1 Caixa Telha* |

PARA A CONSTRUÇÃO DO PRÉDIO DO GINÁSIO DESTA CIDADE.

EXTREMA, DE DE 19

ASSINATURA

DATA	HISTÓRICO	DÉBITO	CRÉDITO
30 4 67	João Batista do Prado	1000	1000
30 4 67	Mariana Gudi	1000	1000
30 4 67	Raymond. Sant.	1000	1000
30 4 67	Leontina Pereira	1000	1000
30 4 67	Mercedes F. Cristo	1000	1000
1 5 67	Joaquim Peme da Silva	7000	7000
1 5 67	Adelaide Maria de Silva	1000	1000
1 5 67	Hughes Hughes	1000	1000
9 5 67	João Vassalobellis	1000	1000
9 5 67	Matheus	1000	

# GINÁSIO DE EXTREMA

*Campanha para o Ginásio "Musilit"*

NESTA PÁGINA DO LIVRO DE OURO DA HISTÓRIA DE EXTREMA ESTÁ A MINHA CONTRIBUIÇÃO DE

*Crs 10,00* [ *Leber Kelher* ]

PARA A CONSTRUÇÃO DO PRÉDIO DO GINÁSIO DESTA CIDADE.

EXTREMA, DE DE 19

ASSINATURA

DATA	HISTÓRICO	DÉBITO	CRÉDITO
	<i>Newton de Liqueira Alcântara</i>	<i>10.00</i>	<i>10,00</i>
	<i>Neusa de Carvalho Alcântara</i>	<i>10.00</i>	<i>10,00</i>
	<i>João Pereira Cunha</i>	<i>10.00</i>	<i>10,00</i>
	<i>Ursulina Maria</i>	<i>10.00</i>	<i>10,00</i>
	<i>Celso de Moura</i>	<i>10.00</i>	<i>10,00</i>
	<i>Maria D'Áp. Mudoza</i>	<i>10.00</i>	<i>10,00</i>
	<i>João Melandri da Silveira</i>	<i>10.00</i>	<i>10,00</i>
	<i>Aureia Silva da Silveira</i>	<i>10.00</i>	<i>10,00</i>
	<i>Guimarães Quinto</i>	<i>10.00</i>	<i>10,00</i>
	<i>Maria Quinto</i>	<i>10.00</i>	<i>10,00</i>

# GINÁSIO DE EXTREMA

Campanha para Telhas "Brasilit"

NESTA PÁGINA DO LIVRO DE OURO DA HISTÓRIA DE EXTREMA ESTÁ A MINHA CONTRIBUIÇÃO DE

Cr\$ 50,00 [Eduar Telha]

PARA A CONSTRUÇÃO DO PRÉDIO DO GINÁSIO DESTA CIDADE.

EXTREMA, DE DE 19

ASSINATURA

DATA	HISTÓRICO	DÉBITO	CRÉDITO
12 5 67	Sebastião Luiz Martins	10,00	10,00
12 5 67	Maria Rita Lopes	10,00	10,00
12 5 67	Simesio Luiz Martins	10,00	10,00
15 II 67	<del>Sebastião</del>	10,00	10,00
15 V 67	Apparecida T. Magalhães Silva	10,00	10,00
15 5 67	João Silva	10,00	10,00
15 5 67	Erátides Silva	10,00	10,00
15 5 67	Sebastião Ivan Martins	10,00	10,00
15 5 67	Teresa Jane Martins	10,00	10,00
	Benedita Jacintho Galvão	10,00	10,00



# GINÁSIO DE EXTREMA

Campanha para Kelhas "Brasil"

NESTA PÁGINA DO LIVRO DE OURO DA HISTÓRIA DE EXTREMA ESTÁ A MINHA CONTRIBUIÇÃO DE

Cr\$ 50,00 1 Kelha

PARA A CONSTRUÇÃO DO PRÉDIO DO GINÁSIO DESTA CIDADE.

EXTREMA, DE DE 19

ASSINATURA

DATA	HISTÓRICO	DÉBITO	CRÉDITO
15 5 67	João Batista Monteiro	10,00	10,00
23 5 67	Eloa Egídio Monteiro	10,00	10,00
18	Mocileno de Aguiar	10,00	10,00
18	Orasília de Aguiar	10,00	10,00
24 5 67	Sebastião Egídio	10,00	10,00
24 5 67	Edra Maria Fernandes Egídio	10,00	10,00
27 5 67	Jair Bruscenti	10,00	10,00
27 5 67	Geralda Apbruscenti	10,00	10,00
3 6 67	Benedito Egídio	10,00	10,00
3 6 67	Maria de Lourdes Fernandes Egídio	10,00	10,00



# GINÁSIO DE EXTREMA

Campanha para o Livro "Brasil"

NESTA PÁGINA DO LIVRO DE OURO DA HISTÓRIA DE EXTREMA ESTÁ A MINHA CONTRIBUIÇÃO DE

R\$ 30,00 1 Livro Livro

PARA A CONSTRUÇÃO DO PRÉDIO DO GINÁSIO DESTA CIDADE.

EXTREMA, DE DE 19

ASSINATURA

DATA	HISTÓRICO	DÉBITO	CRÉDITO
3 6 67	José Vieira	10,00	10,00
3 6 67	Terezinha Moraes Vieira	10,00	10,00
3 6 67	José Batista de Moura	10,00	10,00
3 6 67	Maria Elcy Marques Moura	10,00	10,00
3 6 67	Waldemar Gomes Pinto	10,00	10,00
3 6 67	Maria Gomes Pinto	10,00	10,00
3 6 67	Jair Oliveira	10,00	10,00
3 6 67	Helanda Oliveira	10,00	10,00
	Alcibiades Wahlen	10,00	10,00
	Antonia Jacinto Wahlen	10,00	10,00















FOLHAS EM BRANCO

FOLHAS DE MS. 57 EM DIANTE

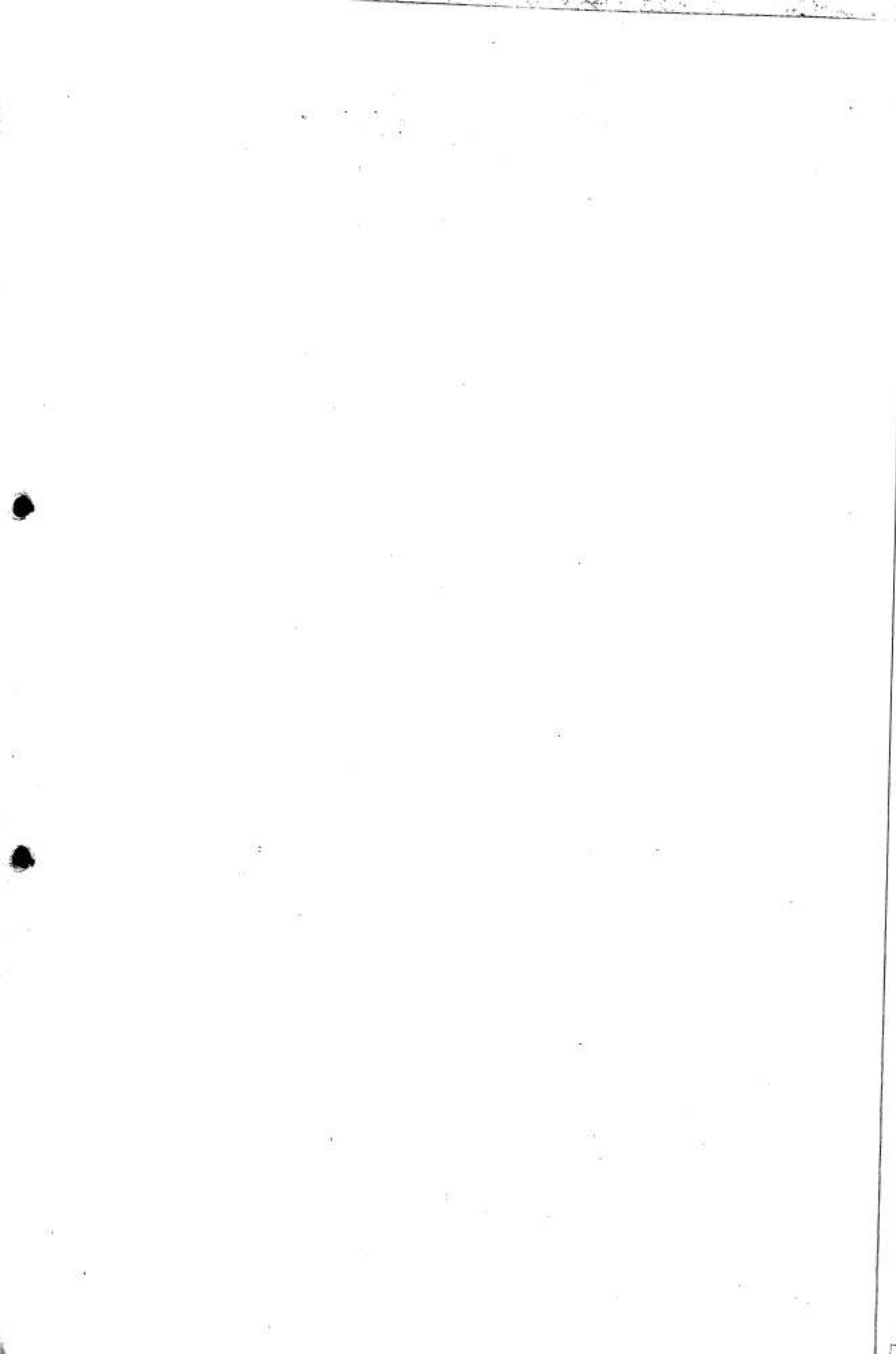











MATRIZ: RUA DOS CAÉTES, 745 - CAIXA POSTAL, 426 - CEP 30.000 - BELO HORIZONTE - MINAS GERAIS